ÚZEMNÍ PLÁN CHANOVICE

A2b) Hlavní výkres - Urbanistická koncepce a koncepce uspořádání krajiny

1 : 5 000

S

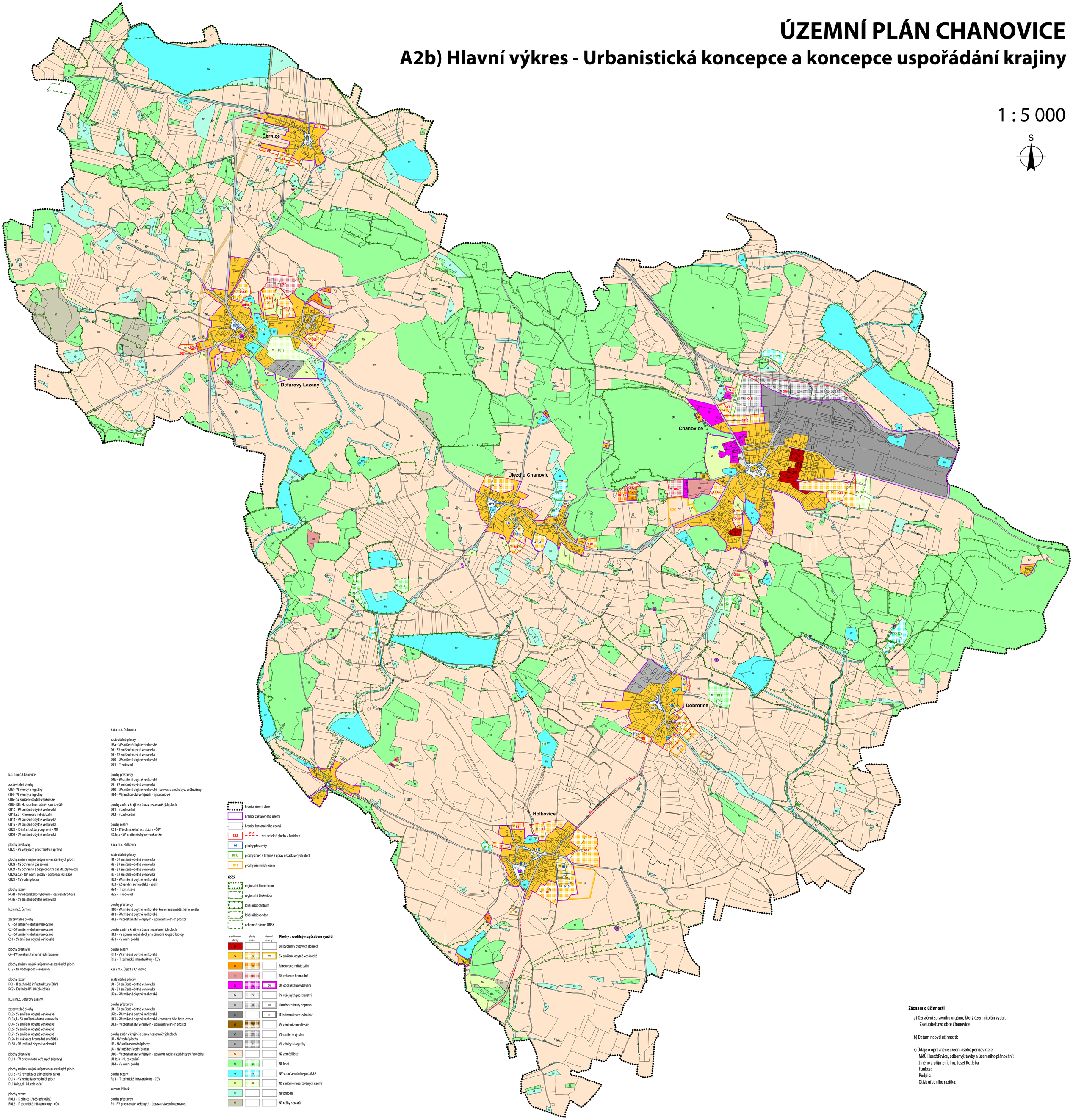

k.ú a m.č. Dobrotice

zastavitelné plochy
D2a - SV smíšené obytné venkovské
D3 - SV smíšené obytné venkovské
D5 - SV smíšené obytné venkovské
D50 - SV smíšené obytné venkovské
D51 - IT vodovod

plochy přestavby
D2b - SV smíšené obytné venkovské
D6 - SV smíšené obytné venkovské
D10 - SV smíšené obytné venkovské - konverze areálu býv. drůbežárny
D14 - PV prostranství veřejných - úprava návsi

plochy změn v krajině a úprav nezastavěných ploch
D11 - NL zalesnění
D12 - NL zalesnění

plochy rezerv
RD1 - IT technické infrastruktury - ČOV
RD2a,b - SV smíšené obytné venkovské

k.ú a m.č. Holkovice

zastavitelné plochy
H1 - SV smíšené obytné venkovské
H2 - SV smíšené obytné venkovské
H3 - SV smíšené obytné venkovské
H6 - SV smíšené obytné venkovské
H52 - SV smíšená obytné venkovská
H53 - VZ výrobní zemědělské - včelín
H54 - IT kanalizace
H55 - IT vodovod

plochy přestavby
H10 - SV smíšené obytné venkovské- konverze zemědělského areálu
H11 - SV smíšené obytné venkovské
H12 - PV prostranství veřejných - úprava návesních prostor

plochy změn v krajině a úprav nezastavěných ploch
H13 - NV úprava vodní plochy na přírodní koupací biotop
H51 - NV vodní plocha

plochy rezerv
RH1 - SV smíšená obytné venkovské
RH2 - IT technické infrastruktury - ČOV

k.ú a m.č. Újezd u Chanovic

zastavitelné plochy
U1 - SV smíšené obytné venkovské
U2 - SV smíšené obytné venkovské
U5a - SV smíšené obytné venkovské

plochy přestavby
U4 - SV smíšené obytné venkovské
U5b - SV smíšené obytné venkovské
U12 - SV smíšené obytné venkovské - konverze býv. hosp. dvora
U13 - PV prostranství veřejných - úprava návesních prostor

plochy změn v krajině a úprav nezastavěných ploch
U7 - NV vodní plocha
U8 - NV realizace vodní plochy
U9 - NV rozšíření vodní plochy
U10 - PV prostranství veřejných - úpravy u kaple a studánky sv. Vojtěcha
U11a,b - NL zalesnění
U14 - NV vodní plocha

plochy rezerv
RU1 - IT technické infrastruktury - ČOV

samota Plácek

plochy přestavby
P1 - PV prostranství veřejných - úprava návesního prostoru

k.ú. a m.č. Chanovice

zastavitelné plochy
CH3 - VL výroby a logistiky
CH4 - VL výroby a logistiky
CH6 - SV smíšené obytné venkovské
CH8 - RH rekreace hromadné - sportoviště
CH10 - SV smíšené obytné venkovské
CH12a,b - RI rekreace individuální
CH14 - SV smíšené obytné venkovské
CH19 - SV smíšené obytné venkovské
CH28 - ID infrastruktury dopravní - MK
CH52 - SV smíšené obytné venkovské

plochy přestavby
CH20 - PV veřejných prostranství (úpravy)

plochy změn v krajině a úprav nezastavěných ploch
CH23 - NS ochranný pás zeleně
CH24 - NS ochranný a bezpečnostní pás vtl. plynovodu
CH27a,b,c - NV vodní plochy - obnova a realizace
CH29 - NV vodní plocha

plochy rezerv
RCH1 - OV občanského vybavení - rozšíření hřbitova
RCH2 - SV smíšené obytné venkovské

k.ú a m.č. Černice

zastavitelné plochy
C1 - SV smíšené obytné venkovské
C2 - SV smíšené obytné venkovské
C3 - SV smíšené obytné venkovské
C51 - SV smíšené obytné venkovské

plochy přestavby
C6 - PV prostranství veřejných (úprava)

plochy změn v krajině a úprav nezastavěných ploch
C12 - NV vodní plocha - rozšíření

plochy rezerv
RC1 - IT technické infrastruktury (ČOV)
RC2 - ID silnice II/188 (přeložka)

k.ú a m.č. Defurovy Lažany

zastavitelné plochy
DL2 - SV smíšené obytné venkovské
DL3a,b - SV smíšené obytné venkovské
DL4 - SV smíšené obytné venkovské
DL6 - SV smíšené obytné venkovské
DL7 - SV smíšené obytné venkovské
DL9 - RH rekreace hromadné (cvičiště)
DL50 - SV smíšené obytné venkovské

plochy přestavby
DL10 - PV prostranství veřejných (úpravy)

plochy změn v krajině a úprav nezastavěných ploch
DL12 - NS revitalizace zámeckého parku
DL13 - NV revitalizace vodních ploch
DL14a,b,c,d - NL zalesnění

plochy rezerv
RDL1 - ID silnice II/188 (přeložka)
RDL2 - IT technické infrastruktury - ČOV

hranice území obce
hranice zastavěného území
hranice katastrálního území
CH2 H55 zastavitelné plochy a koridory
C6 plochy přestavby
DL12 plochy změn v krajině a úprav nezastavěných ploch
RD1 plochy územních rezerv

ÚSES

regionální biocentrum
regionální biokoridor
lokální biocentrum
lokální biokoridor
ochranné pásmo NRBK

stabilizované plochy	plochy změn	územní rezervy	Plochy s rozdílným způsobem využití
BH			BH bydlení v bytových domech
SV	SV	SV	SV smíšené obytné venkovské
RI	RI		RI rekreace individuální
RH	RH		RH rekreace hromadné
OV	OV	OV	OV občanského vybavení
PV	PV		PV veřejných prostranství
ID	ID	ID	ID infrastruktury dopravní
IT		IT	IT infrastruktury technické
VZ	VZ		VZ výrobní zemědělské
VD	VD		VD smíšené výrobní
VL	VL		VL výroby a logistiky
NZ			NZ zemědělské
NL	NL		NL lesní
NV	NV		NV vodní a vodohospodářské
NS	NS		NS smíšené nezastavěných území
NP			NP přírodní
NT			NT těžby nerostů

Záznam o účinnosti

a) Označení správního orgánu, který územní plán vydal:
Zastupitelstvo obce Chanovice

b) Datum nabytí účinnosti:

c) Údaje o oprávněné úřední osobě pořizovatele,
MěÚ Horažďovice, odbor výstavby a územního plánování:
Jméno a příjmení: Ing. Josef Kotlaba
Funkce:
Podpis:
Otisk úředního razítka: